第5号　平成17年4月20日

# ダイヤランド区民の会会報

## 区民の会第２年度の初めに

区長 西村明男

３月２６日に初年度の締めくくりと次年度の活動方針をまとめる総会を開催し、ダイヤランド区民の会もようやく２年生になりました。すばらしい自然環境と活動的で善意の人たちに恵まれたダイヤランドですが、住民の将来にとって課題が多いこともわかって参りました。

その一つは東海地震を想定した災害への備えです。自主防を中心に函南町・サービスセンターの協力で防災設備の整備が行われてきましたが、まだまだ他地区にくらべ遅れている実態は否定できません。いざという時、集合拠点となる防災会館がないことも心配です。次に、昨年１０月９日の台風ではダイヤランドの道路が老朽化しているための決壊が多く見られました。玄岳山麓の水害対策も近隣の住民にとって切実な関心事です。水道料金問題については、「東部簡易水道使用料の是正を求める運動の会」を中心に活動が続けられていますが、水道管の老朽化は大問題で、函南町水道課の資料では昨年１年間のダイヤランドへの配水量（６４万立方㍍）の６６％が漏水しているということです。水道管の補修というより全面取り替えが必要と専門家は言っており、これにかかる費用が問題になります。

このような一連の問題は住民にとって基本的生活権を守る手段であり、行政との交渉の中でスムーズに解決されていくことが望ましいわけですが、ダイヤランドでは必ずしもそうはなっていないようです。問題解決のために区民の会もできるだけの役割を果たしたいと考えています。

区民の会の活動は専門的な課題に取り組んでいる８つの部会と幹事・班長からなる班組織によって支えられています。これらの活動をさらに活発化するため新年度より役員、幹事、班長が月１回打合せる定例会の開催、また自主防と一体となった地域ミーティングの実施を計画しています。区民の皆さんの積極的な参加をお願いします。

## 第２回定期総会
### 「区民の会」と「自主防」一体化 部会新設、定例会制定　など

◆平成１７年３月２６日（土）出席１０５名、委任状７０７名をもって「ダイヤランド区民の会」第２回定期総会は開催された。

◆森好生氏を議長に選出して、議事に入り、重要議題である「区民の会」と「自主防」の一体化、「環境美化・生活情報部会」新設、「定例会」制定などを審議・決定した。

**区民の会と自主防の一体化**　同じ区なのに班とか役員構成など全くの別組織であったものを一体化する。区内を１０地区（従前は２４地区）に編成替えする。

**環境美化・生活情報部会新設**　従来環境整備・交通安全部会が担当していたゴミ処理問題を中心に活動する環境美化・生活情報部会を新設した。

**定例会**　幹事会と班長会を統合し、毎月１回の「定例会」で各種報告、連絡および事業、行事等の審議・決定を行う。

**会員単位**　１．住民の意思表示単位は世帯が現実的　２．総会定足数の基準となる個人単位の台帳がない、などの理由により会員単位を世帯とすることにした。

**会長選出**　「会長は総会において選出する。会長の選出手続きは別に定める」を「会長は定例会において推薦し、総会で選出する」と改めた。

**会　費**　「初年度はゼロ、次年度以降は総会で決定」を「会費は徴収しない。徴収する場合は役員会および定例会において発議し、総会において３分の２以上の賛成で決定」と改めた。

## 第１回定例会開催

上記の総会で決定した定例会（役員、幹事、班長で構成）の記念すべき第１回が平成１７年４月２４日に開催された。構成員８８名、出席者６５名という盛会であった。

新役員、新幹事、新班長の紹介の後、◆西村区長が４月１５日の町の「区長会」の報告をした。新庁舎は６月下旬に完成、７月４日から業務開始など。◆西村自主防会長から自主防災訓練の予定などを説明◆函南町水道課から要望のあったダイヤランド内の漏水地点調査について（別記参照）。

◆函南中学生との交流クリーン作戦について砂村環境美化・生活情報部会長が説明、協力を要望した（別記参照）。◆森総務部会長から今後の定例会の日程、次回以降の予定議題、幹事・班長の役割などを説明した。◆佐藤環境整備・交通部会長から昨年１０月９日の台風２２号で冠水した旧研修センター裏の予防工事がこの夏前に施工される予定であること、およびダイヤランド内の道路の交通規制（３０km／ｈ）が今年度後半に実施される予定であることなどが報告された。

今後の定例会予定　毎月第４日曜日、午後１時３０分　会場　ダイヤランドホール
改めて通知はしませんので、幹事、班長の皆さん是非出席くださるよう、お願いします。
５／２９　６／２６　７／２４　８／２８　９／２５　１０／２３

ゴミは　決まりを守って　捨てましょう

## 【平成１７年度活動方針】

１．基本方針

(1) ダイヤランドを楽しく住みよい地域とするために区民の会ができることをみんなで考え実践していく。

(2) 区民の会のコミュニケーションを強化し、地震や台風などの災害に強い地域をめざす。

２．各部会方針

(1) 自主防災会

①防災インフラの整備促進　②サービスセンターとの協力体制強化　③防災情報の提供と実践的訓練

(2) 環境整備・交通安全部会

①サービスセンター環境整備費について協議　②道路補修・ガードレール等の整備　③街路灯の設置・野鳥公園の整備　④ダイヤランド内スピード抑制策の実施

(3) 保健衛生部会

①函南町の保健衛生部会に参加・協力　②健康講座（１～２回／年）実施

(4) 教育・福祉部会

①函南町の教育活動に協力　②ダイヤランドの福祉活動についての調査を継続

(5) 文化活動部会

①お茶会（琴の演奏も）　②映画鑑賞会　③星空を見る会　④クリスマスコンサート　⑤講演会

(6) 環境美化・生活情報部会

函南町で一番美しい地域にするための環境美化運動の推進とそのためのゴミ問題やエコ生活その他の生活情報の収集と広報

(7) 広報部会

「区民の会会報」２～４回／年発行、行事などの広報活動

(8) 総務部会

全体活動の取りまとめ、区民名簿の整備、総会などの開催準備・運営

## 【平成１７年度会計予算】

収入の部　（16年度決算）

| | | |
|---|---|---|
| 業務受託料 | 1020,000 | 1020,000 |
| 繰越金 | 192,838 | 0 |
| 寄付金 | 0 | 219,400 |
| 預金利息 | 0 | 1 |
| 合計 | 1212,838 | 1239,401 |

支出の部

| | | |
|---|---|---|
| 会議費 | 145,000 | 78,048 |
| 事務用品費 | 35,000 | 20,425 |
| 印刷費 | 150,000 | 107,195 |
| 交通・通信費 | 120,000 | 107,000 |
| 謝礼金 | 165,000 | 175,160 |
| 自主防関連費 | 100,000 | 238,600 |
| 幹事・班長活動費 | 250,000 | 249.000 |
| その他 | 247,838 | 71,135 |
| 合計 | 1212,838 | 1046,563 |

※収入の部の業務受託料は従前サービスセンターが行っていた町の広報配布を区民の会が行うことになったためＳ／Ｃから支払われるものである。

## 平成１７年度 組織・役員構成

会長（区長）　西村明男（23-312）

副会長（副区長）　松井一郎（73-43）（教育・福祉部会）

森　好生（13-52）（総務部会・自主防災会）

執行役員　西村輝男（13-3001）（自主防災会）

津久井 操（33-81）（文化活動部会）

佐藤雄三（33-312）（環境整備・交通安全部会）

石田富美子（15-47）（保健衛生部会）

砂村一彦（33-238）（環境美化・生活情報部会）

味方興三（35-201）（広報部会）

会計責任者　尾内俊枝（25-251）

監査役　望月正明（33-136）

## ダイヤランドの水道は 大量が漏れています

１面の区長の記事にもあるように、この山の水道は配水管の老朽化により配水量の６割以上が地中に漏れています。傾斜地は水漏れが見つけにくいので修理も遅れるのだそうです。

「晴天にもかかわらず路面などが常時しめっている」または「不自然な湧水が見受けられる」など水道管に起因すると思われる現象を発見または伝え聞いた場合は、場所（ロット番号）や状況などを知らせてほしいと、函南町水道課から要望がありました。

異常を見かけた場合は町水道課(979-8120)、サービスセンター(974-2222)、または区民の会の役員にお知らせくださるよう、お願いします。

## 函南町の各種委員

次の方々が函南町または国から委嘱されて、町のためダイヤランドのために活躍されています。

○保健委員　古田宏子

○環境美化指導員　砂村一彦

○廃棄物減量等推進委員　松井差僖江

〃　真柳登美子

○青少年健全育成地区推進委員長　出口隆志

○民生委員　望月妙子

〃　長田美恵

**丹那**小学校の児童数は１０５名で、そのうちダイヤランド学区（エメラルドを含む）は３２名です。３ページの「ダイヤランドクリーン作戦・交流会」の記事には、ダイヤランド在住の函南中学生は１６名とあります。子供たちが快適に生活し、通学できる環境が望まれるところです。安全な遊び場所、通学のための交通手段等、改善すべき問題が多いのが、今のダイヤランドです。



起伏の多いダイヤランド　安全歩行　安全運転　自分自身を守りましょう

## ダイヤランドクリーン作戦

### 「ゴミ問題とゴミ対策の公開討論会」　平成１７年５月２９日（日）

◇５月３０日は「ゴミゼロの日」です。昨年はこの日に実施しました「函南中学生との交流会～ダイヤランドクリーン作戦」を、今年は月曜日なのでその前日 ５月２９日（日）に実施することにしました。
◇今年は趣向を変えて、中学生と一緒にみんなで行動し、ゴミ問題について考え、討論する集会を開きます。多くの方のご協力とご参加をお願いします。
◇午前８時３０分行動開始、１２時には終了する予定です。
◇参加者　ダイヤランド在住の中学生１６名とその家族、多くの住民とサービスセンター職員
◇プログラム　各自の自宅よりダイヤランドホールまでのゴミ拾いとゴミステーションの実態観察　そしてダイヤランドホールに集まって　ゴミ問題の基本的な勉強と参加者のゴミ対策についての意見発表と討論を行います。
◇詳細は追って中学生が作成する案内、ポスター等でお知らせする予定です。

### 文化活動部からのお知らせ

**若手マジシャン　お楽しみ　マジックショー**

日　時　平成１７年６月１８日（土）午後
場　所　ダイヤランドホール
演　者　小菅将太（こすげしょうた）氏
マジシャン（いまは主にテーブルマジックでライブで活躍中）
藤沢市在住　慶応大学在学中

◆２回公演　１回50人くらい
公演時間、申込受付など詳細は演者と相談中　決まり次第お知らせします　乞うご期待

### 環境整備部からのお知らせ

**ミニパークができました**

ウオーキングとか車で通行中に目にされた方も多いと思いますが、丸太でまわりを組んだ小振りなお休み所ができました。
写真の場所は坂下バス停で、もう一ヶ所は同和火災前にあります。
これを初めとしてあちこちにこういった散歩の足休めパークを設ける予定です。
散歩のとき、バスを待つ間に利用しましょう。

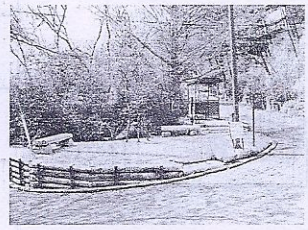

［町の会議に出ると教わることが多くあります。これもその一つです。４月２７日の環境衛生担当者会議で得たものです。砂村］

函南町まちをきれいにする条例＜抜粋＞
（禁止行為）
第６条　町民等は、公共の場所等において、次の行為をしてはならない。
(1) ポイ捨てをすること。
(2) ふんの処理用具を携行せずに、飼い犬を運動させること。
(3) 自らの飼い犬が排泄したふんを放置すること。

条例では、違反者に対して「必要な措置を講ずる」とか、特に悪質と認めたときは「その氏名等を公表するものとする」など、軽い処分ですが、美観を損ね、他人に迷惑をかける行為です。慎みましょう。

### 自治会活動保険

区(自治会)の行事に参加したとき不運な事故にあったときなどのための自治会活動保険に今年も加入しました。
①雨天中止による費用損害　悪天候で旅行が中止となり貸切バスのキャンセル料を補填
②行事運営中の賠償責任　テント、やぐらが倒れて人がケガをしたとき　③行事活動中の傷害事故　バス旅行の行く先等でケガをしたとき　④招待者などへの傷害見舞金　招待した芸人が仮舞台から落ちてケガをした　など、いずれも区(自治会)主催の催しの場合にこの保険が適用されます。
【保険金額】①費用損害　５０万円　②賠償責任　5,000万円　③傷害事故　死亡・後遺障害　500万円　④入院　4,000円／日　ほか略
◆保険に入りましたが、すべての行事（自主防を含む）に参加する場合は、事故を起こさない、事故に遭わないよう、注意しましょう。

### ご存じですか　町民憲章・町の花木

**函南町町民憲章**　（昭和58年12月15日制定）
わたくしたちは、箱根の南、秀麗富士に見守られる緑豊かな函南町の町民です.
町民としての誇りと自覚をもち、この憲章を定めます。
1．自然を愛し、より美しいまちをつくります。
1．文化の向上につとめ、心ゆたかなまちをつくります。
1．人とのふれあいを大切にし、思いやりのあるまちをつくります。
1．心身を鍛え、健康で明るいまちをつくります。
1．創意と工夫で、活力のあるまちをつくります。

**函南町の花、木**
町の花　はこねざくら
富士から箱根にかけての山地に多く自生しているまめざくらの別名です。
町の木　ひめしゃら
夏につばきに似た白い花が咲くつばき科の落葉喬木。樹皮がなめらかなので、さるすべりと間違えられることがあり、さるた、さるなめりともよばれています。（共に昭和48年4月1日制定）

# 【ダイヤランド区民の会組織・連絡表 】

| 担当役員 | | 幹事 | | 班長 | | | |
|---|---|---|---|---|---|---|---|
| 1地区 | | | | | | | |
| 津久井　操 | 13-81<br>974-2366 | 関野　孝博 | 13-362<br>974-1980 | 管理センター前１班 | 大畠　三四郎 | 13-130 | 974-1799 |
| | | | | 管理センター前２班 | 小口　忠 | 13-35 | 974-3818 |
| | | 五十嵐　正敏 | 43-268<br>974-3510 | 梅公園前１班 | 津久井　操 | 33-81 | 974-2366 |
| | | | | 梅公園目２班 | 杉山　秀幸 | 33-110 | 974-1608 |
| | | | | 梅公園前３班 | 有江　順子 | 33-178 | 974-3272 |
| 2地区 | | | | | | | |
| 望月　正明 | 33-136<br>974-2299 | 芹澤　正友 | 13-835<br>974-1012 | 向山１班 | 菊地　淳 | 13-312 | 974-4001 |
| | | | | 向山２班 | 小黒　直人 | 13-335 | 974-2821 |
| | | | | 向山３班 | 芹澤　正友 | 13-835 | 974-1012 |
| | | 安部　恵三 | 13-825<br>974-4160 | 向山４班 | 長田　博明 | 13-893 | 974-3087 |
| | | | | 向山５班 | 安部　恵三 | 13-825 | 974-4160 |
| 3地区 | | | | | | | |
| 砂村　一彦 | 33-238<br>974-2706 | 長崎　秋義 | 23-146<br>974-3310 | 松の木台１班 | 中村　圭一 | 23-216 | 974-2903 |
| | | | | 松の木台２班 | 長崎　秋義 | 23-146 | 974-3310 |
| | | | | 桜台１班 | 松本　陽子 | 33-208 | 074-4480 |
| | | | | 桜台２班 | 小松　健治 | 33-283 | 974-1567 |
| | | 塚原　五郎 | 33-200<br>974-3251 | 第２源泉１班 | 柚木　康利 | 13-308 | 974-3101 |
| | | | | 第２源泉２班 | 小瀬木　稔 | 13-603 | 974-2641 |
| 4地区 | | | | | | | |
| 西村　明男 | 23-312<br>974-3736 | 菊池　顯 | 23-341<br>974-0964 | 箱根台１班 | 船津　亨 | 13-1095 | 974-2702 |
| | | | | 箱根台２班 | 千葉　武 | 13-1198 | 974-4822 |
| | | | | 箱根台３班 | 松井　差僖江 | 73-43 | 945-0011 |
| | | | | 箱根台４班 | 藤木　久夫 | 23-296 | 974-3177 |
| | | 工藤　英隆 | 13-1078<br>974-2350 | 松ヶ窪１班 | 平林　修治 | 23-526 | 974-2816 |
| | | | | 松ヶ窪２班 | 大長　康宏 | 13-1153 | 974-1023 |
| | | | | 松ヶ窪３班 | 吉本　正彦 | 23-613 | 974-0425 |
| | | 鷲見　寿美子 | 23-352<br>974-0047 | 桧平１班 | 木田　峰子 | 23-351-1 | 974-1337 |
| | | | | 桧平２班 | 三木　義明 | 23-655 | 974-3215 |
| 5地区 | | | | | | | |
| 佐藤　雄三 | 33-312<br>974-1050 | 川原　徳重 | 13-533<br>974-1542 | 公園前１班 | 鈴木　幹 | 13-3003 | 974-3836 |
| | | | | 公園前２班 | 羽原　哲志 | 13-418 | 974-0938 |
| | | | | 公園前３班 | 井上　雄二 | 13-377-1 | 974-2580 |
| | | | | 公園前４班 | 横濱　光穂 | 13-567 | 974-3185 |
| | | 仲田　恭順 | 33-513<br>974-2603 | セントラル病院１班 | 両瀬　悟司 | 33-318 | 974-0770 |
| | | | | セントラル病院２班 | 潤田　慎治 | 33-550 | 974-1877 |
| | | | | セントラル病院３班 | 中島　俊雄 | 33-525 | 974-2853 |
| 6地区 | | | | | | | |
| 西村　輝男 | 13-3001<br>974-3536 | 古市　武雄 | 35-318<br>974-3703 | 切通し１班 | 石井　久 | 35-303 | 974-4450 |
| | | | | かじか沢１班 | 林　富三郎 | 35-356 | 974-2634 |
| | | | | 学園前班 | 石渡　豊治 | 35-1026 | 974-1080 |
| | | | | サクラ公園前班 | 古野　昭郎 | 35-272 | 974-2214 |
| | | 沖中　勇治 | 55-55<br>974-0774 | 切通し２班 | 石川　勝也 | 55-47 | 974-2967 |
| | | | | かじか沢２班 | 宗像　成知 | 45-316 | 974-2471 |
| 7地区 | | | | | | | |
| 松井　一郎 | 73-43<br>945-0011 | 古田　宏子 | 15-10-2 | 見晴台１班 | 中村　治二 | 55-241 | 974-3452 |
| | | | | 見晴台２班 | 田中　真弓 | 15-80 | 974-4464 |
| | | 青木　日出男 | 55-425 | 大沢口班 | 吉橋　早苗 | 45-285 | 974-3078 |
| | | | | ベラヴィスタ班 | 多賀　温 | 45-446-907 | 974-3938 |
| 8地区 | | | | | | | |
| 石田　富美子 | 15-47<br>974-2677 | 奥山　良俊 | 15-197<br>974-3682 | 研修センター前１班 | 志達　レイ子 | 25-6 | 974-3104 |
| | | | | 研修センター前２班 | 奥山　良俊 | 15-197 | 974-3682 |
| | | | | 研修センター前４班 | 永井　祥夫 | 15-571 | 974-0216 |
| | | 瀬戸　泰 | 35-328<br>974-0277 | 研修センター前３班 | 谷　達治 | 15-582 | 974-0665 |
| | | | | 研修センター前５班 | 青木　孝三 | 15-430 | 974-3503 |
| | | 星野　公 | 15-107<br>974-2207 | ホテル前１班 | 三木　謙二 | 15-231 | 974-2629 |
| | | | | ホテル前２班 | 飯塚　寛 | 25-532 | 974-1778 |
| | | | | 夕日ヶ丘１班 | 吉田　武郎 | 15-247 | 974-1463 |
| | | | | 夕日ヶ丘２班 | 星野　公 | 15-107 | 974-2207 |
| 9地区 | | | | | | | |
| 尾内　俊枝 | 25-251<br>974-1091 | 関口　幸男 | 33-14-A<br>974-0112 | 富士見台１班 | 佐藤　光子 | 33-165 | 974-0337 |
| | | | | 富士見台２班 | 下井　範夫 | 23-743 | 974-4633 |
| | | | | 富士見台３班 | 関口　幸男 | 33-14-A | 974-0112 |
| | | 大成　修治 | 25-415<br>974-2069 | つつじヶ丘１班 | 井上　喜代志 | 25-475 | 945-0252 |
| | | | | つつじヶ丘２班 | 村上　宣博 | 25-386 | 974-2938 |
| | | | | つつじヶ丘３班 | 五十里　みつ子 | 25-280 | 974-2516 |
| | | | | つつじヶ丘４班 | 今分　俊瑩 | 25-165 | 974-3386 |
| | | | | つつじヶ丘５班 | 味方　興三 | 35-201 | 974-1980 |
| １０地区 | | | | | | | |
| 森　好生 | 13-52<br>974-3069 | 馬籠　正明 | 53-16<br>974-3055 | 駿河台班 | 高濱　恒二 | 43-133 | 974-3187 |
| | | | | 光陽台班 | 桜木　義裕 | 43-152 | 945-0530 |
| | | | | 谷下班 | 地主　修 | 63-165 | 974-3053 |
| | | 岩田　正史 | 63-190<br>974-0701 | 細沢台１班 | 中島　満 | 63-162 | 974-0058 |
| | | | | 細沢台２班 | 岩田　正史 | 63-190 | 974-0701 |

※区民の会はダイヤランドを１０地区、６４班で組織しています（平成１７年度改正）。４月２３日現在の世帯数は７０２世帯です。班の区域内等で道路の損傷、漏水など見つけたとき、または災害発生時に被害を生じたときなどの通知に、この連絡表を活用してください。



催しに参加するときは　身拵えをしっかりと　事故に遭わないよう　心がけましょう