私たちは光回線の早期実現のため活動しています。

丹那小学校区

丹那区/畑区/軽井沢区/田代区
六本松区 / 奴田場区/鬢ノ沢区/細沢区
エメラルド区/ダイヤランド区

署名にご協力ください！

光回線（FTTH）の重要性

■全国の光回線のエリアカバー率が 90%以上の現在、地域価値の面でも光回線があることは既にメリットではなく「無いことが欠点」となる時代となりました。
■定年後の就労やサテライトオフィス等には光回線が不可欠です。インターネットを活用した「見守りサービス」や「テレビ電話」などもモバイル通信網などではなく、固定料金で通信量制限なしの光回線であることが前提です。
■今や光回線は「あったほうがいい」ものではなく「なくてはならない」ものです。

資産価値（地域格差）の問題

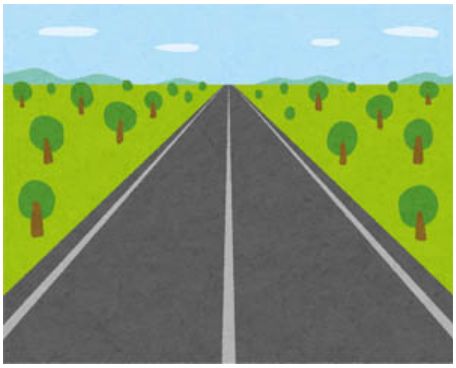

■「インターネットはあまり使わない」という人もいるでしょう。しかし、ネット環境は例えるなら道路のようなものです。
■クルマを運転しない人にとっても道路は必要です。それもただ通れればいいというものではなく、トラックなどが安全に渋滞なく通れる整備されたものがあればこそ、交通や物流が問題なく行えます。
■それと同じように、現代ではインターネット環境も品質が高く充分な回線スピードが必要なのです。
■ダイヤランドに隣接する伊豆の国市では、2018 年 4 月から TOKAI ケーブルネットワークによる光回線のサービスが開始されます。

これまでの主な活動

■2018 年 2 月 25 日、ダイヤランドホールにて「光回線の実現のための集会」を開催しました。
■2 月 26 日、函南町へ「インターネット利用状況アンケート調査」（359 枚）を提出しました。
■3 月 1 日、私たち丹那小学校区では、10 の地区の区長連名で町に要望書を提出しました。
■3 月 5 日、函南町議会定例会議にて石川議員が「光通信ケーブル普及について」と題する一般質問を行いました。
■町長からの回答は「より多くの住民の要望が必要」というものでした。

函南町長　森延彦　様

平成30年3月1日

光回線の実現に関する要望書

（丹那区区長）
自署 山本 明
（畑区区長）
自署 辻 昭人
（軽井沢区区長）
自署 鈴木一文
（田代区区長）
自署 望月敏
（数田畑区区長）
自署 [illegible]
（賀ノ沢区区長）
自署 [illegible]
（桃沢区区長）
自署 清水弘美
（六本松区区長）
自署 須藤忠義
（エメラルド区区長）
自署 [illegible]
（ダイヤランド区区長）
自署 丸山正行

要望の趣旨
私たち丹那小学校区の住民は、当地域の光回線（FTTH）の早期実現を要望します。

最新情報は「**光回線の実現に向けて**」をご覧ください。

http://dialand.jp/hikari

早期実現のためには多くの皆さんのご支持が必要です。

署名にご協力ください！